

03 โรงจอดรถที่มีห้องนั่งเล่นไว้ชื่นชม เส้นสายอันงดงามของ Lamborghini

GARAGE LIFE EXAMPLE
A RESIDENCE OF MR. B

คงไม่ผิดแน่ หากปล่อยให้รถซูเปอร์คาร์คันเก่งต้องเสี่ยงต่อการเกิดเกาะ-งองสัปดาห์นานชนิด
คุณ B และคุณ Y สองสามีภรรยาจึงตัดสินใจสร้างโรงจอดรถ สิ่งที่ได้ตามมานอกจากไว้จอด
เจ้ากระต๊อง Lamborghini คันโปรดแล้ว ยังได้พื้นที่สำหรับสังสรรค์กับเพื่อนๆ โดยไม่ต้องห่วง
เรื่องสภาพดินฟ้าอากาศ แต่ยังมีพื้นที่ให้ลูกสาวคนเล็กได้เล่นสนุกโดยไม่ต้องกังวลอีกด้วย
เรื่อง: วีระโชติ ศวฤทัย ภาพ: สุภชัย รอดประจง



แสงสวยๆ ที่อบอุ่นนี้
เป็นความตั้งใจของ
เจ้าของบ้านที่ต้องการ
ให้บรรยากาศในโรง
จอดรถดูอบอุ่น

โรงจอดรถหลังนี้เป็นของคุณ B ซึ่งเป็นผู้บริหาร
ในบริษัทเกี่ยวกับการวางระบบโครงข่ายสัญญาณ
สื่อสารด้วยระบบ หนึ่งแห่งหนึ่ง คุณ Y ภรรยาเล่าว่า
"ตอนแรกที่ซื้อบ้านหลังนี้ ก็ไม่ได้คิดถึงเรื่องการทำ
โรงจอดรถมากนัก ที่จอดรถก็เป็นโรงจอดรถแบบ
เปิดทั่วไป แต่พอมาเจอไอเดีย Garage Life เรา
ก็มาคุยกันว่า เราน่าจะมีโรงจอดรถแบบนี้บ้าง
ประกอบกับเป็นจังหวัดที่เรารู้สึกว่า จะหารถ
ซูเปอร์คาร์มาใช้ขับสักคัน ตอนนั้นก็ไปดูอยู่หลาย
ค่าย แต่ในที่สุดก็ตัดสินใจเลือก Lamborghini
Gallardo LP560 ซึ่งคันนี้เป็นสีพิเศษ Bicolor
ที่ผลิตในจำนวนจำกัด"

นอกจากเจ้ากระต๊องคันนี้ ทั้ง 2 คนมีรถที่ใช้
งานประจำอยู่แล้ว โดยสามีใช้ Porsche Cayenne
ส่วนภรรยาใช้ Mercedes-Benz E250 ดังนั้น เจ้า
Gallardo LP560 จึงเป็นรถที่ใช้ในวันหยุดพักผ่อน
ของทั้งคู่ แรกๆ คุณ B ก็ไม่ค่อยให้ภรรยาขับ แต่
ก็ต้องยอม เพราะคุณ Y บอกว่า ถ้าไม่ลองขับจะ
เอาไปหัดขับเอง สรุปว่าเจ้ากระต๊องคันนี้ จึงเป็น
รถที่สามีและภรรยาใช้ร่วมกัน
นอกจากสามีจะเป็นคนที่ชื่นชอบเรื่องรถแล้ว
คุณ Y ภรรยาก็เป็นคนชอบเรื่องรถมากด้วยเช่น
กัน เธอชอบที่จะขับและทำความสะอาดรถด้วย
ตัวเอง แต่ก็ไม่ทำบ่อยนัก เพราะอากาศที่ร้อน

และฝุ่นที่เยอะมาก ที่สำคัญเลยคือ บ้านหลังนี้อยู่
ติดกับสนามกอล์ฟ วันดีคืนดีก็มีลูกกอล์ฟที่กระเด็น
มาโดนบ้าน โดนรถ ถึงแม้ว่าทางสนามกอล์ฟจะ
แก้ไขให้แล้ว แต่ก็ไม่สบายใจอยู่ดี ดังนั้น การสร้าง
โรงจอดรถจึงเป็นเรื่องที่เธอให้ความสำคัญขอพบใน
พื้นที่ที่สามีมาหาหรือ
พอตัดสินใจสร้างโรงจอดรถ ก็เริ่มหาข้อมูล
ทางอินเทอร์เน็ตจนไปเจอ Garage Life พอเห็น
โรงจอดรถที่ลงก็ชอบมาก ก็เลยไปหาซื้อไอเดียสร
มาดูอยู่หลายเล่ม



แบ่งพื้นที่ใช้สอยด้วยกระบะเบี่ยงที่ใช้ปูพื้น รถคันเดียวที่ได้สิทธิพิเศษในการเข้าไปจอดบนกระบะเบี่ยงสีตัวคือ Lamborghini Gallardo LP560 เท่านั้น โลโก้ Lamborghini ขนาดใหญ่ ซึ่งสั่งทำพิเศษ เพื่อให้ดูเหมือนเป็นแกลลอรี่ส่วนตัว ขณะที่ผู้ติดตั้งสีแดงสดตัดกับผนังสีตัวาว ทำให้โลโก้โดดเด่นยิ่งขึ้น

หลังจากศึกษาจากอินเทอร์เน็ต และนิตยสาร Garage Life อยู่สักพัก ก็ตัดสินใจติดต่อไปที่บริษัท DGDC ซึ่งเป็นบริษัทให้คำปรึกษาและออกแบบโรงจอดรถ ซึ่งสิ่งที่คุณ B ต้องการคือ อยากให้โรงจอดรถดูทันสมัย กลมกลืนกับตัวบ้าน เป็นเหมือนแกลลอรี่ที่มีเจ้า Lamborghini จอดโชว์โฉบเฉี่ยวในนั้น แต่หลังจากปรึกษากับคุณโตม สุริยะพรหมชัย ซึ่งเป็นดีไซเนอร์ที่แนะนำให้ทำห้องนั่งเล่นไว้ด้วย เนื่องจากเป็นโรงจอดรถขนาดใหญ่ มีพื้นที่มากถึง 102 ตร.ม. สามารถจอดรถ 4 คันได้อย่างสบายๆ ดังนั้น การมีห้องนั่งเล่น ทำให้การใช้ชีวิตในแบบ Garage Life ดูลงตัวยิ่งขึ้น

หลังจากปรับแก้ไขแบบจนพอใจ การลงมือก่อสร้างจึงเริ่มต้นขึ้น เนื่องจากเจ้า Lamborghini เป็นสีพิเศษ Bicolor Titanium Gray จึงเลือกใช้โทนสีตัวกับสีแดง เพื่อให้รถดูโดดเด่น กระเบื้องปูพื้นในส่วนที่จอดรถ Lamborghini ใช้สีตัวมันวาวตัดกับกระเบื้องแกรนิตสีเซียร์โทน เพื่อแบ่งพื้นที่ใช้สอยออกเป็น 2 ส่วน โดยส่วนหลังเป็น

03 เพลิดเพลินกับการใช้ชีวิตที่ไมธรรมดา อย่างธรรมดา

GARAGE LIFE EXAMPLE
A RESIDENCE OF MR. B



คุณ Y ภรรยาเจ้าของบ้านกับลูกๆ ที่อนุญาตให้เราเก็บภาพนำขำๆ ผู้กับเจ้ากระต่ายคู่คันโปรดของครอบครัว



ส่วนห้องนั่งเล่นเป็นห้องกระจก เพื่อให้สามารถชื่นชมรถคันโปรดได้อย่างเต็มที่ เป็นมุมที่คุณ B โปรดปรานมาก เพราะใช้เป็นที่นั่งพักผ่อน ดูหนัง ฟังเพลงอย่างเป็นส่วนตัว หลังจากทำงานหนักมาตลอดทั้งวัน การได้พักผ่อนในห้องนี้ นิ่งมองดูลูกๆ วิ่งเล่นในโรงจอดรถ พร้อมกับมองดูเส้นทางที่โปรดปรานของเจ้ากระต่าย มันดูเป็นเรื่องธรรมดาๆ ที่ทำให้เรามีความสุขไม่น้อยเลย

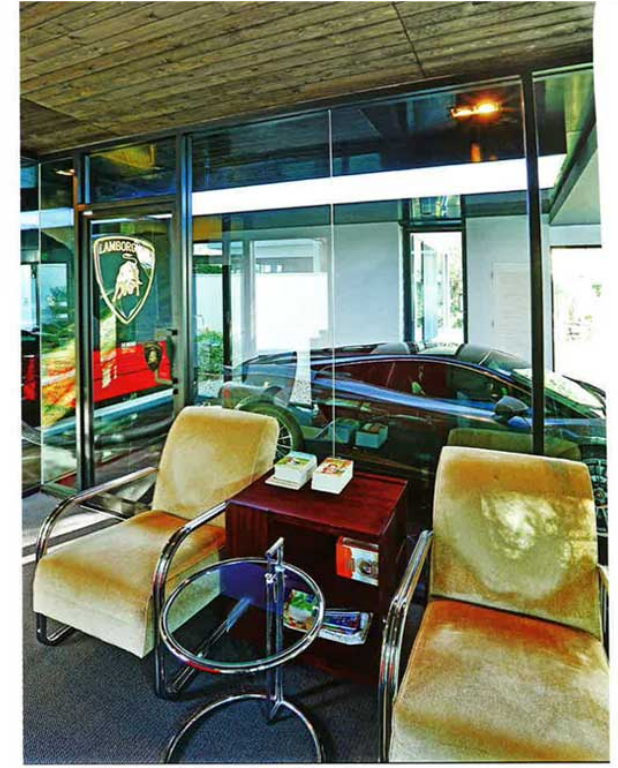

แบ่งพื้นที่ส่วนอยู่ในห้องนั่งเล่นยังสามารถมองเห็นเจ้ากระต่ายคู่ Lamborghini Gallardo LP560 คันโปรดได้ เพียงแค่เหลียวมองเท่านั้น



ที่เห็นไม่ใช่ตู้เก็บเครื่องมือ แต่เป็นชั้นวางของภายในมีตู้เก็บขนาดเล็ก ตั้งใจออกแบบโดยให้คู่ค้ำยกับตู้เก็บเครื่องมือเพื่อสร้างบรรยากาศ

ห้องนั่งเล่นในโรงจอดรถ เป็นห้องพักผ่อนของคุณ B ที่ทั้งครอบครัวสามารถมาพูดคุยทำกิจกรรมร่วมกันได้



ประตูโรงจอดรถจาก Martin Garage Doors ขนาด 7.3 เมตร คุณ B เจ้าของเลือกสีน้ำตาลเพื่อให้กลมกลืนกับหลังคาและตัวบ้าน



เครื่องสูดควัน EG Way Out หนึ่งในอุปกรณ์ชิ้นโปรดที่สั่งเข้ามาจากประเทศญี่ปุ่นและเพื่อให้ออกกับโรงจอดรถ ทางบริษัทแลสเซอร์คิดว่า Lamborghini แลสเซอร์ได้มาโดย



โลโก้ Lamborghini ตรงมือจับประตูก็เป็นอีกชิ้นที่สั่งทำขึ้นด้วยการยิงเลเซอร์ โดยตั้งใจให้ดูเหมือนผ่านการใช้งานมานาน

03 PLANNING DATA & MATERIALS

โรงจอดรถที่มีประตูขนาดใหญ่ถึง 7.3 เมตร ติดตั้งเครื่องสูดควันของ EG Way Out

GARAGE LIFE EXAMPLE
A RESIDENCE OF MR. B

เนื่องจากเป็นโรงจอดรถที่ติดกับตัวบ้าน จึงทำประตูทางเชื่อมได้หลายทาง ไม่ว่าจะเปิดประตูด้านข้างที่ติดกับสวนหน้าบ้าน หรือประตูที่ติดกับสวนด้านหลัง ส่วนหน้าหลังมีประตูที่เชื่อมกับตัวบ้านไว้ด้วย โดยประตูด้านหน้าโรงจอดรถเป็นแบบ overhead ขนาด 7.3 เมตร เป็นขนาดใหญ่ที่สุดที่ทาง Martin Garage Doors มีอยู่ คุณ B เล่าว่า "ตอนแรกก็เป็นห่วงอยู่เหมือนกันว่าจะใช้ประตูโรงจอดรถแบบไหนดีเพราะขนาดของประตูที่ค่อนข้างกว้าง ตอนไปเห็นประตูของ Martin Garage Doors ครั้งแรกก็รู้สึกชอบเพราะดูเข้ากับโรงจอดรถ ที่สำคัญใช้งานง่ายและสะดวก เลยปรึกษากับคุณโดมที่เป็นดีไซเนอร์ก็เลยได้ประตูที่ถูกใจมาก"

เนื่องจากเป็นโรงจอดรถแบบปิดจึงติดตั้งระบบปรับอากาศไว้ด้วย ดังนั้น จึงให้ความสำคัญกับเรื่องการระบายอากาศในโรงจอดรถ เพราะการสทาร์ทรถในโรงจอดรถจะมีไอเสียออกมา จึงคิดที่จะติดตั้งเครื่องสูดควัน พอรู้ว่าจะทาง EG Way Out มีตัวแทนจำหน่ายในประเทศไทย คุณ B จึงได้ติดต่อกับ ทางบริษัทที่ส่งช่างมาวัดและติดตั้งให้โดยติดโลโก้ Lamborghini ที่เครื่องสูดควันมาให้ด้วย นอกจากนี้จะช่วยให้เรื่องของการสูดควันไอเสียแล้ว ยังใช้งานง่ายและทำให้โรงจอดรถดูทันสมัยอีกด้วย



ตัวเก็บของออกแบบให้เป็นตู้ปิดอินติเกรตกับตัวโรงจอดรถดูโมเดิร์น และยังประหยัดพื้นที่อีกด้วย



ภาพก่อนที่จะติดตั้งโครงสร้างโรงจอดรถ เจ้าของจะต้องใช้ไม้ค้ำคานเปิดไว้ เพื่อป้องกันขุ่น จนไม่ได้จอดรถง่าย ๆ ของมันเลย

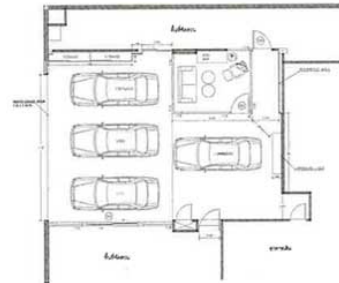

P PLANNING DATA

- สถานที่ • หมู่บ้านลัดดาวัลย์
- เจ้าของ • คุณ B
- แล้วเสร็จ • ธันวาคม 2013
- โครงสร้าง • คอนกรีตเสริมเหล็ก
- พื้นที่โรงรถ • 102 ตร.ม.
- รถยนต์คันโปรด • Lamborghini Gallardo LP560 Bicolor
- Porsche Cayenne
- Mercedes-Benz E250

O OWNER CHECK

- สิ่งที่ชอบที่สุด ห้องนั่งเล่น ประตู เครื่องสูดควัน วัสดุที่ลัดดาวัลย์
 - สิ่งที่ยากลำบาก ตอนติดตั้ง
 - ความมั่นคงของไป อายาทูตอุปกรณ์เครื่องมือนำเข้าในโรงจอดรถ
 - ค่าแนะนำผู้ช่าง
- การทำโรงจอดรถ เราควรรู้ว่าเราต้องการอะไร ศึกษาโรงจอดรถหลาย ๆ ชนิดมาเป็นแนวทางการสร้าง หรืออยู่ในนิคมสารพัด ถ้ามีโรงจอดรถที่ชอบก็ดูให้ถี่ ๆ ถามตัวเองว่า จะทำอะไรในโรงจอดรถ ควรสร้างโรงจอดรถไปนานแค่ไหนไลฟ์สไตล์ของตัวเอง

C COMMENT FROM A BUILDER

บริษัท Dome Design คุณโดม สุธีระพรหมชัย

โจทย์ในครั้งนี้อยู่ความต้องการการวางที่สามารถป้องกันปัญหาอุบัติเหตุไฟไหม้ที่จอดเป็นเวลานาน และพื้นที่สำหรับสิ่งสรรคกับเพื่อนสนิท โดยที่ไม่ต้องรบกวนความเป็นส่วนตัวของสมาชิกในบ้าน จึงเป็นที่มาของการวางที่มีห้องพักผ่อนอยู่ภายใน โดยเจ้าของบ้านสามารถเข้ามาชมรมบรีคนี้ได้ในโปรดจากห้องพักผ่อนนี้ ซึ่งมีสวนและสนามหญ้าเขียวแฉดล้อมอยู่ภายนอกการวางนี้พื้นที่ใหญ่พอสมควร เพราะประตูการวางมีความกว้างถึง 7.30 เมตร ซึ่งเป็นขนาดกว้างที่สุดในบริษัทมรดิน ดอร์ มีจำนวนพื้นที่โดยรวมเท่ากับ 102 ตร.ม. สามารถจอดรถได้ 4 คัน ติดตั้งเครื่องปรับอากาศเพื่อไว้สำหรับโอกาสพิเศษต่างๆ นอกจากนั้นยังติดตั้งลมสูดควันในโรงรถ EG Way Out เพื่อถ่ายเทก๊าซคาร์บอนมอนอกไซด์ออกจากพื้นที่ เนื่องจากมีบรอกซ์คันนี้ไม่ได้ถูกใช้งานเป็นประจำ จึงจำเป็นต้องอุ่นเครื่องบ้าง ส่วนบรรยากาศภายในใช้สีฟ้าเข้มเทาเข้ม และตัดด้วยสีแฉดเพื่อให้อุณหภูมิเย็น อยู่ดูก็สบายและกระพริบสีดี

320 ลาดพร้าว 96 เขตวังทองหลาง กรุงเทพฯ 10310
Email: domedesign8@gmail.com
Tel. 08-1838-2824
Fax: 0-2638-5826
http://domedesign8.wix.com/domedesign